



VIDENCENTRET FOR LANDBRUG

Økonomistyring

Produkt – produktion - rådgivning

Økonomiforum den
7. marts 2013

v/Merete Jensen



PARTNER I
DLBR.

Støttet af
Fødevarerministeriet og EU

Den Europæiske Union ved Den Europæiske Fond
for Udvikling af Landdistrikter og Ministeriet
for Fødevarer, Landbrug og Fiskeri har deltaget
i finansieringen af projektet.



VIDENCENTRET FOR LANDBRUG

Agenda

- Økonomistyringsprojekter 2013
- Hvordan arbejder vi med cases og fokusgrupper?
- De første erfaringer
- Debat i grupper

2 | 12. juni 2013



VIDENCENTRET FOR LANDBRUG

Agro Food Park 15 T +45 8740 5000
Skejby F +45 8740 5010
DK 8200 Århus N W vfl.dk

 VIDENCENTRET FOR LANDBRUG

Fokus flytter sig

2009-2011 **2012** **2013 - 2014**

Produktfokus
Implementering
årsrapport,
budget
benchmarking

Produktpalette

Kundefokus

3 | 12. juni 2013

 VIDENCENTRET FOR LANDBRUG

Effektfuld økonomistyring kræver to ben



DLBR[®]
DANSK
LANDBRUGSRÅDGIVNING

LD-projektet
Cases og fokusgruppe

4 | 12. juni 2013



VIDENCENTRET FOR LANDBRUG

Agro Food Park 15 T +45 8740 5000
Skejby F +45 8740 5010
DK 8200 Århus N W vfl.dk

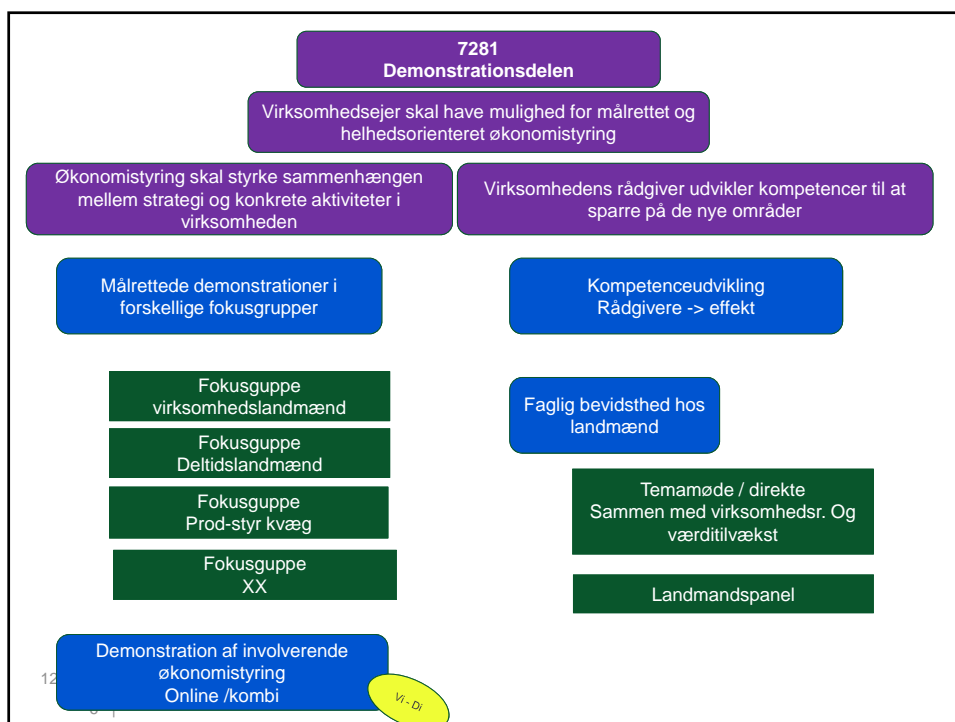
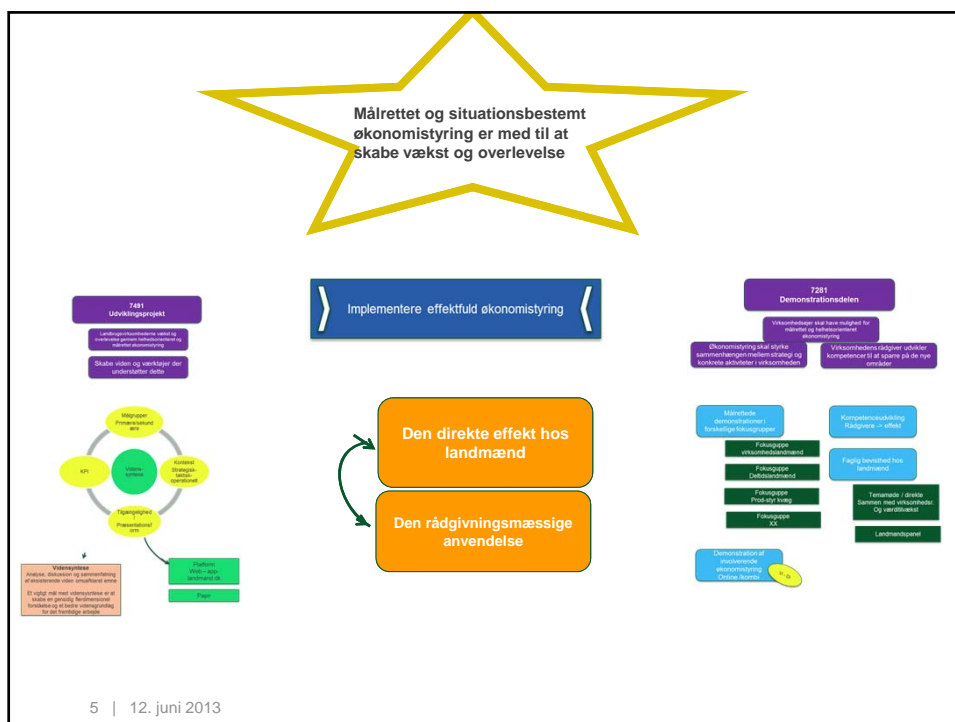

VIDENCENTRET FOR LANDBRUG

Agro Food Park 15 T +45 8740 5000
 Skejby F +45 8740 5010
 DK 8200 Århus N W vfl.dk

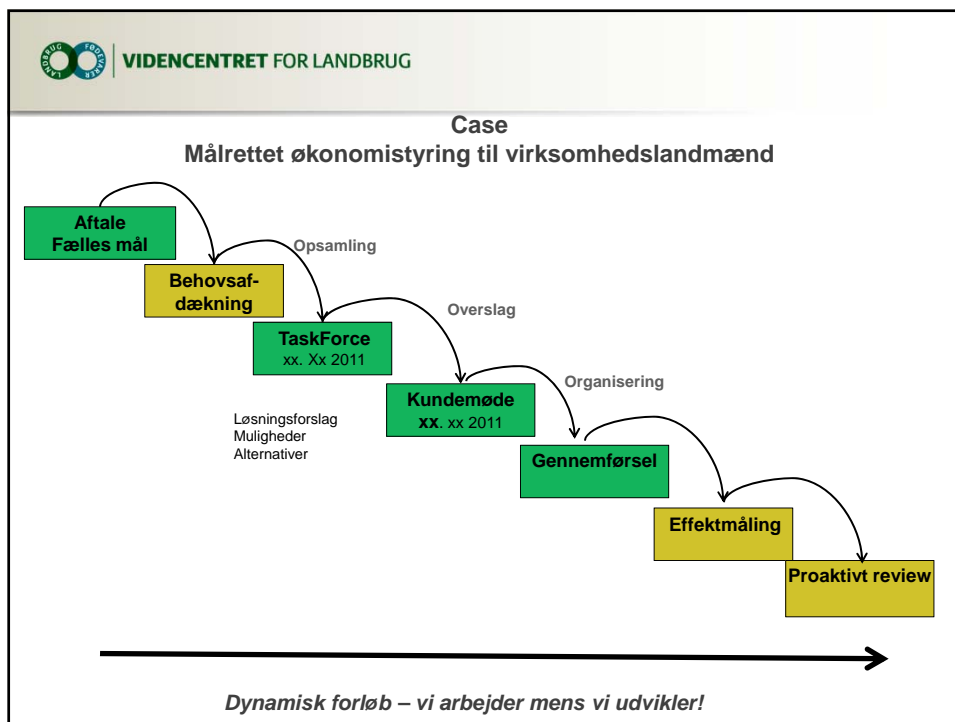
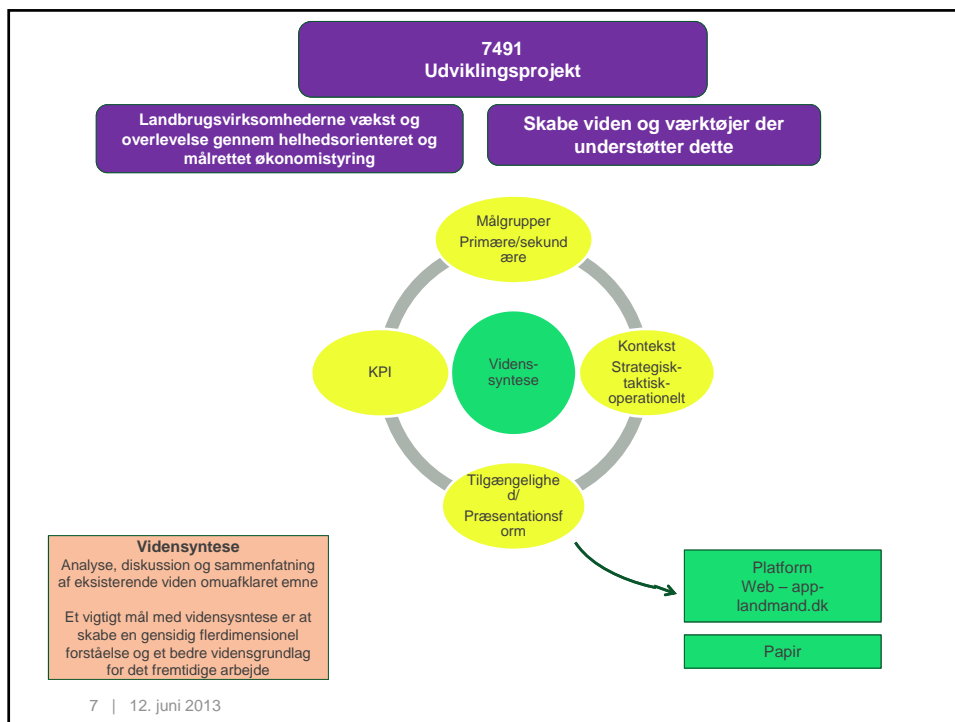

VIDENCENTRET FOR LANDBRUG

Agro Food Park 15 T +45 8740 5000
 Skejby F +45 8740 5010
 DK 8200 Århus N W vfl.dk

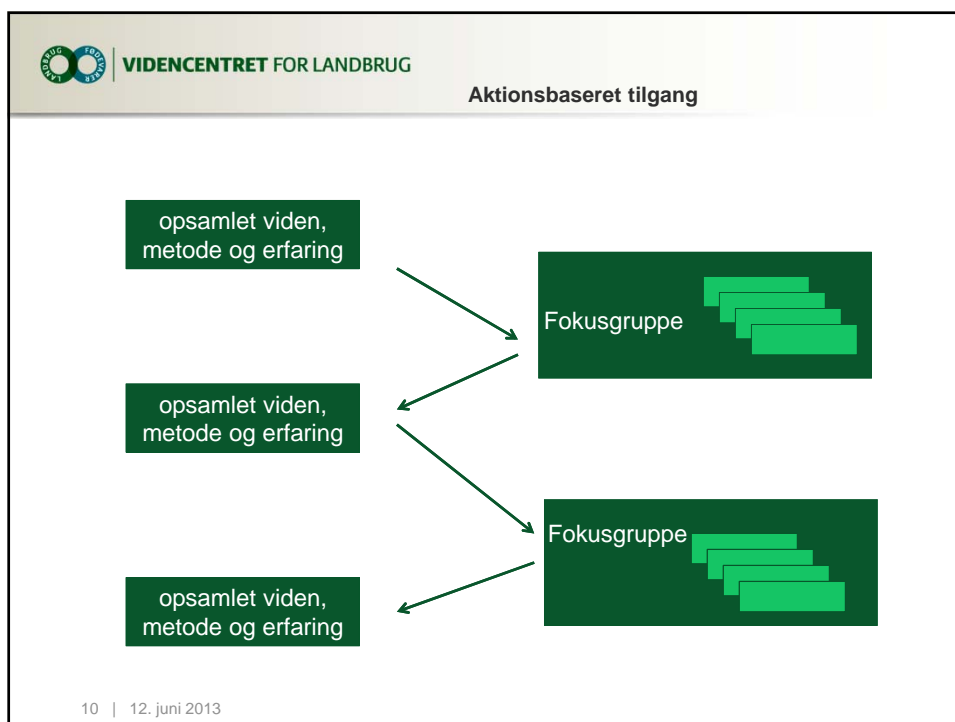
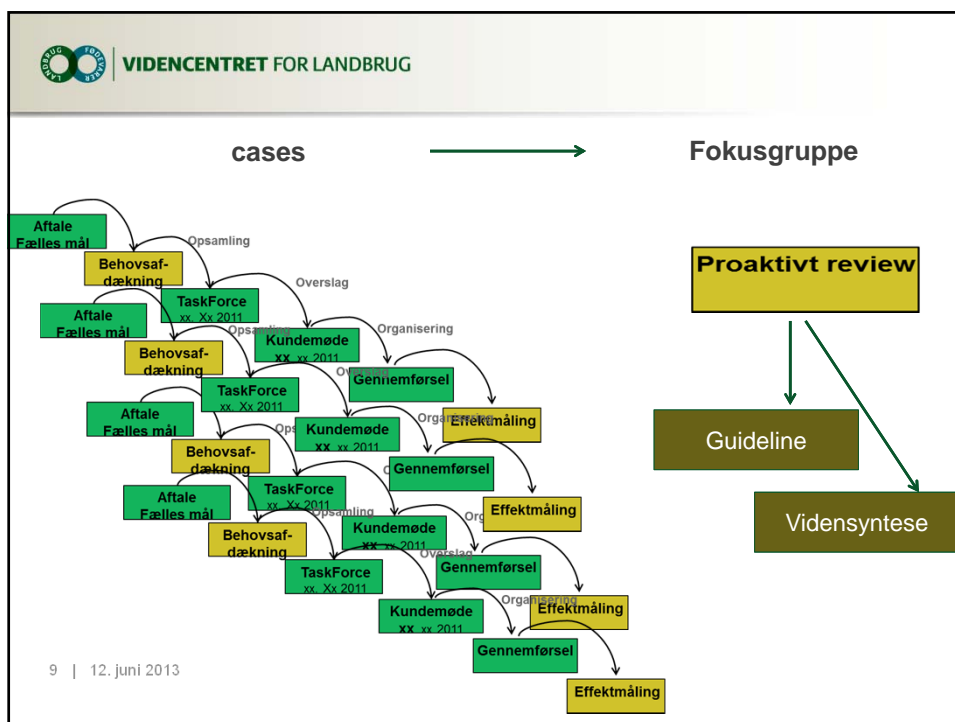

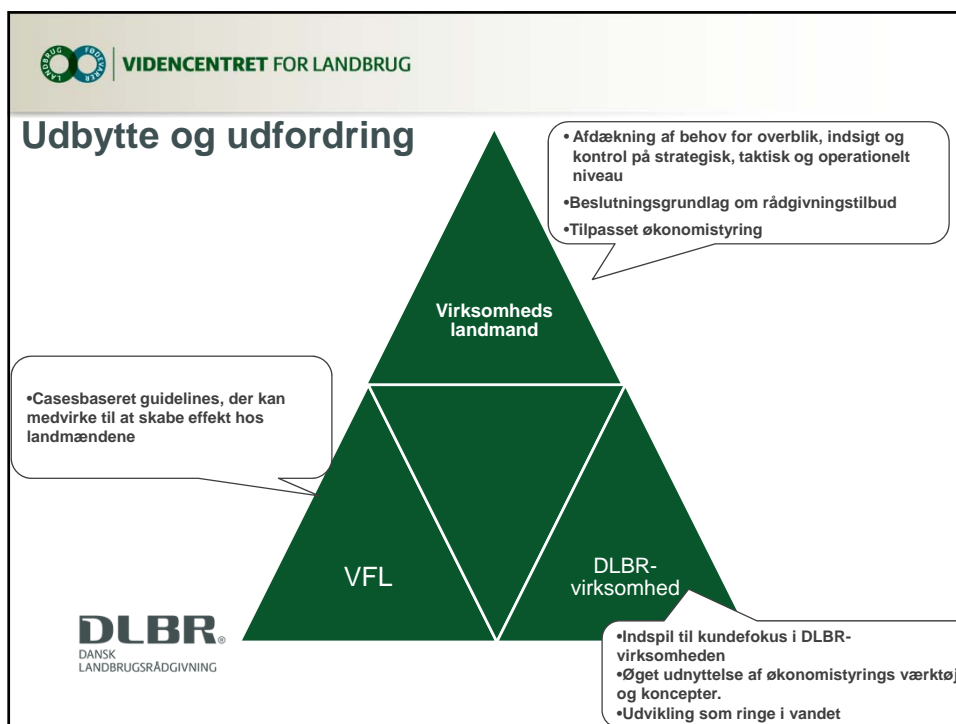

 **VIDENCENTRET FOR LANDBRUG**

Hvad kan vi bruge det til...

Det giver input til enkelte kunder og rådgivere

Vi skal flytte erfaringerne til alle rådgivere, men vi har ikke en hel klar plan

Kan bruges ved opstart af budgetmøde

13 | 12. juni 2013

 **VIDENCENTRET FOR LANDBRUG** **Behovsafdækning**

Støttet af Fødevarerministeriet og EU
Landdistrikter

Den Europæiske Union ved Den Europæiske Fond for Udvikling af Landdistrikter og Ministeriet for Fødevarer, Landbrug og Fiskeri har deltaget i finansieringen af projektet.

VIRKSOMHEDSANALYSE

- fokus på økonomistyring i virksomheden

<p>Styrker at bygge på</p> <ol style="list-style-type: none"> 1. Optimeret og automatiseret produktion 2. Banken er medspiller 3. Dytige købmænd 	<p>Svagheder at adressere</p> <ol style="list-style-type: none"> 1. Manglende overblik over maskinvedligehold 2. Overblik over likviditet og drift 3. Mang. indblik i de enkelte prod områder 5. Høje lejemkostninger 	<p>Sikre usikkerheder</p> <ol style="list-style-type: none"> 1. 2. Markedet /forbrugerne 3. 4. 5. 	<p>Vigtige forandringer</p> <ol style="list-style-type: none"> 1. .Mellemregning på maskiner 2. 4. Opdaterede kalkuler
<p>Muligheder at kapitalisere</p> <ol style="list-style-type: none"> 1. Investeringsberegninger 2. Værdikædefokus, pris pr kg 3. Produktionsøkonomiske KPI, der 4. Produktion i udland 5. Budget på produktgrupper 6. Produktion af energi på jord 	<p>Trusler at minimere</p> <ol style="list-style-type: none"> 1. Stor viden samlet i hovedet 3. 4. 5. 	<p>Bastioner at forsvare</p> <ol style="list-style-type: none"> 1. Dansk arbejdskraft 2. Makrbrug 4. 5. 	<p>Områder at aflære</p> <ol style="list-style-type: none"> 1. Økonomistyring kan blive for enkle..

Top 6 udfordringer

- Overblik og strategi for den samlede virksomhed
- Kompleks organisering og produktion, der skal have et enkelt og overskueligt overblik
- Ø90-online skal fremadrettet give værdi og opdateret viden
- Beskrive hvordan de får ønskerne operationaliseret

Top 3 potentialer

1. Brug af kalkuler på produktgrupper
2. Energiproduktion , biogas og so
3. Strategiforløb

14 | 12. juni 2013





VIDENCENTRET FOR LANDBRUG

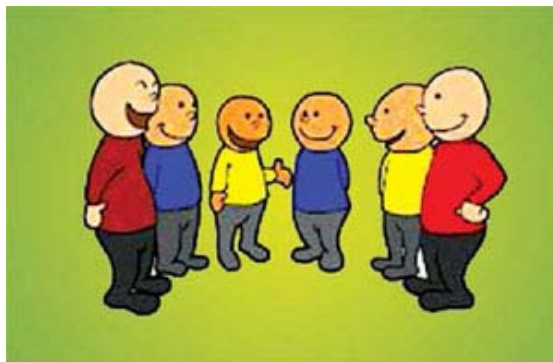

- Erfaringerne fra deltagere -> rådgivningsvirksomheden
- Erfaringerne fra deltagere -> projektet -> DLBR

15 | 12. juni 2013



VIDENCENTRET FOR LANDBRUG

Agro Food Park 15 T +45 8740 5000
Skejby F +45 8740 5010
DK 8200 Århus N W vfl.dk